Zanardelli
CENTRO FORMATIVO PROVINCIALE

ORGANIGRAMMA SEDE LEGALE

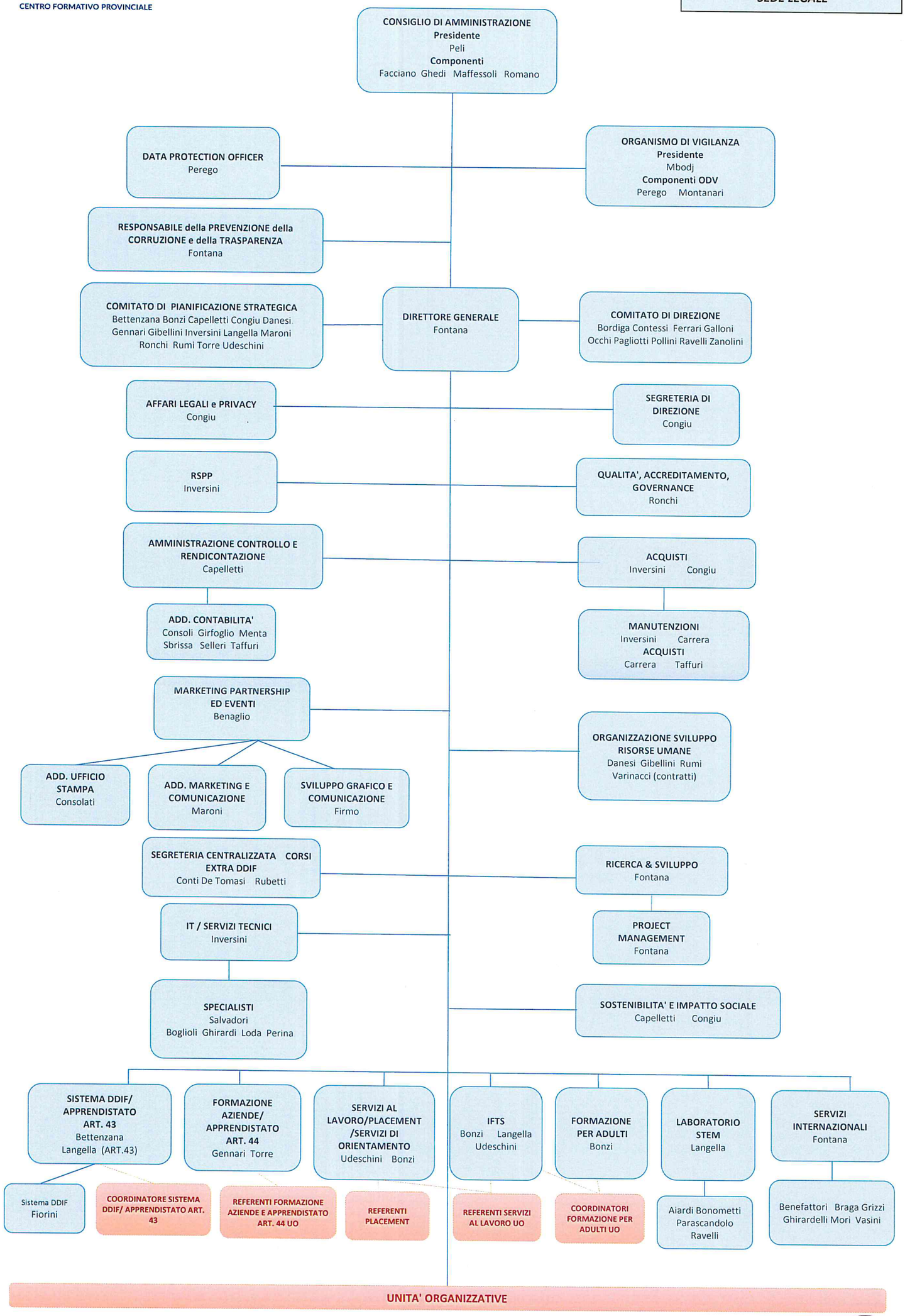

Brescia, lì 25/07/2025
Il Direttore Generale
Dott. Federico Fontana